TEST YOUR FRENCH WITH DUBLIN CASTLE

Question 1

Ici on voit la _____ ***(RIVER)*** Poddle. Elle était une source d'_____ ***(WATER)*** potable. Elle représentait une barrière naturelle contre l'ennemi. En face on voit un vestige des remparts de la _____ ***(CITY)*** de Dublin.

Question 2

Ici on peut voir les _____ ***(FOUNDATIONS)*** de la _____ ***(TOWER)*** Powder. Elle servait comme un endroit pour la fabrication de la poudre à canon au 17ème siècle. Cette _____ ***(TOWER)*** est très importante parce que elle est l'un des seuls endroits où on peut voir des _____ ***(FOUNDATIONS)*** Vikings et Normands côte à côte. La partie supérieure fait partie du _____ ***(CASTLE)*** normand construit en _____ ***(MILLE-DEUX-CENT-TRENTE)***. La partie en bas fait partie d'un berge Viking construit en 900.

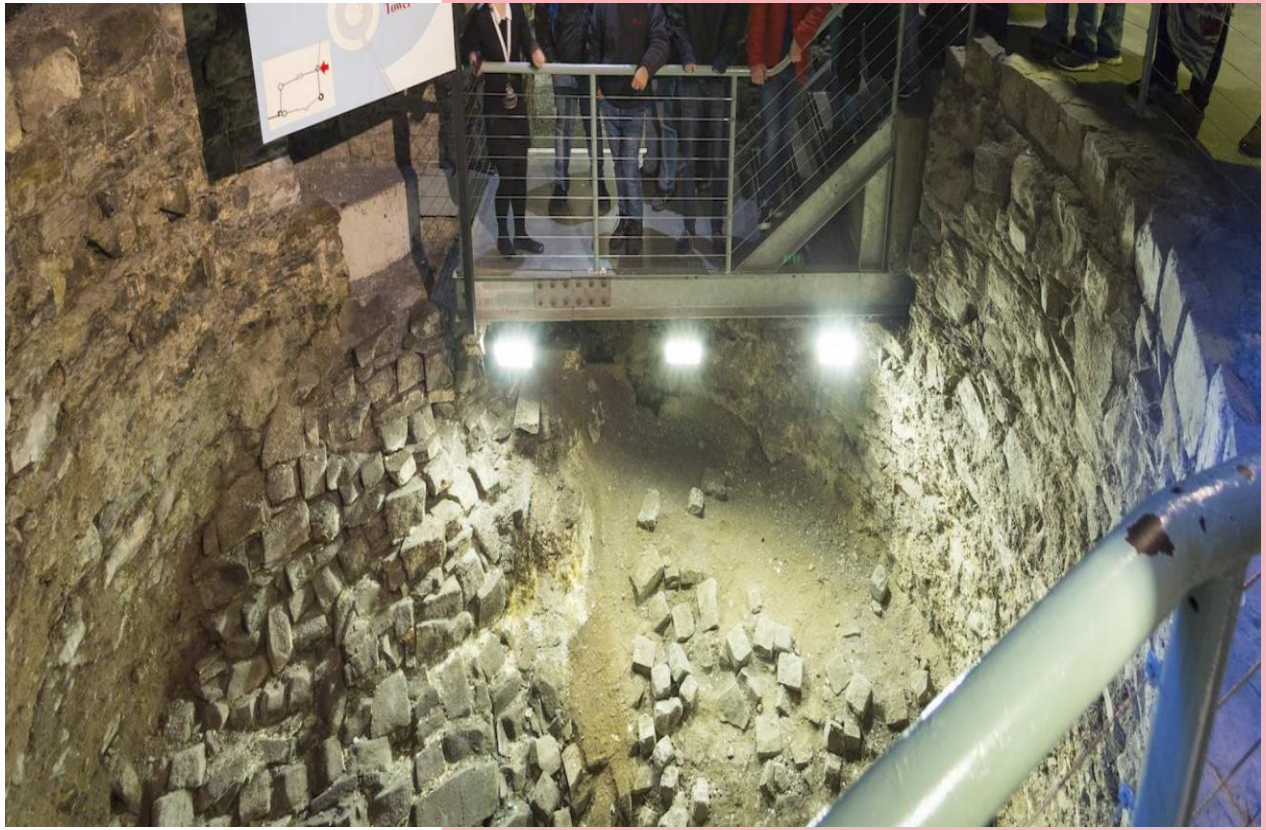

Question 3

Ici on voit une partie du _____ ***(CASTLE)*** médiéval construit par le _____ ***(KING)*** John en 1230. Lorsqu'on pense à un _____ ***(CASTLE)*** médiéval les caractéristiques qui vous sautent aux _____ ***(EYES)*** sont les tours rondes, les _____ ***(WALLS)*** inclinés, les meurtrières étroites et les _____ ***(MOAT)*** qui entourent le _____ ***(CASTLE)***. Ces _____ ***(MOAT)*** faisaient 20 mètres de _____ ***(WIDE)*** et 12 mètres de profondeur.

Question 4

Ici on voit les bureaux des _____ ***(TAXES)***. Ceci est important à noter parce que Bram Stoker, l'_____ ***(WRITER)*** de Dracula, a travaillé dans ces bureaux là pendant plus de _____ ***(DOUZE)*** ans.

Question 5

Après l'_____ ***(FIRE)*** de 1684 la plupart du _____ ***(CASTLE)*** a été détruite. Après l'incendie le bâtiment a été restauré dans un style géorgien représenté aujourd'hui par la _____ _____ ***(RED BRICK)***.

Question 6

Dans ce _____ ***(CORNER)*** on trouve un bahut en _____ ***(WOOD)*** d'acajou qui servait à garder le _____ ***(WINE)*** frais pendant le 19eme siècle. A l'intérieur du bahut il y avait un porte _____ ***(BOTTLE)*** en plomb où se trouvait les bouteilles de _____ ***(WINE)***. Sur le devant du meuble on voit la _____ ***(HARP)*** encore. Sur la côté gauche on trouve le personnage d'Hibernia. Au-dessus de la _____ ***(HARP)*** on voit la couronne royale. A gauche on voit l'_____ ***(BADGE)*** de l'Ordre de la Jarretière. A droite on voit l'_____ ***(BADGE)*** de l'Ordre de Saint Patrick.

Question 7

Au-dessus de la grande double _____ ***(DOOR)*** on trouve la _____ ***(HARP)*** qui est le symbole officiel de l'_____ ***(IRELAND)***. On a adopté la _____ ***(HARP)*** en 1922 après la passation de _____ ***(POWER)*** au nouvel état irlandais s'est effectuée.

Question 8

Ici on voit le _____ ***(CORRIDOR)*** qui a été conçu par Joseph Jarrett en _____ ***(MILLE-SEPT-CENT-CINQUANTE-HUIT)***. Sur les _____ ***(WALLS)*** on trouve des photos de tous les présidents de l'Irlande de _____ ***(MILLE-NEUF-CENT-TRENTE-HUIT)*** jusqu'à présent. L'Irlande a eu _____ ***(NEUF)*** présidents depuis 1938 et tous les présidents irlandais ont prêté serment sous le _____ _____ ***(IRISH FLAG)*** dans le hall de Saint Patrick.

Question 9

Ici on voit un portrait de la _____ ***(QUEEN)*** Victoria. Pendant la _____ ***(SEASON)*** sociale, beaucoup des _____ ***(WOMEN)*** étaient influencées par la monarchie britannique. Par exemple, on peut dire que la _____ ***(QUEEN)*** Victoria était un modèle de _____ ***(FASHION)*** à suivre pendant son règne. Pour son _____ ***(MARRIAGE)*** elle a choisi une _____ ***(DRESS)*** blanche en satin de soie épais. Après son _____ ***(MARRIAGE),*** porter du blanc a devenu rapidement à la _____ ***(FASHION)*** chez les mariées.

Question 10

Sur le table ici, on voit une photo de la visite de la _____ ***(QUEEN)*** Elizabeth II au _____ ***(CASTLE)*** de Dublin en 2011. Cette visite était bien anticipée. La dernière visite de la monarchie britannique à Dublin était celle du _____ ***(KING)*** George V en _____ ***(MILLE-NEUF-CENT-ONZE).*** Il s'est donc passé 100 ans entre ces _____ ***(TWO)*** visites. Lors de sa visite en 2011 la _____ ***(QUEEN)*** Elizabeth II a diné dans le hall de Saint Patrick et elle a fait un discours symbolique durant lequel elle a même utilisé la _____ ***(LANGUAGE)*** irlandaise.

Question 11

Ici on voit le _____ ***(THRONE)*** qui été fabriqué pour la visite officielle du _____ ***(KING)*** George IV en 1821. Au-dessus du trône on peut voir le symbole du _____ ***(LION)*** qui représente l'_____ ***(ENGLAND),*** la _____ ***(UNICORN)*** qui représente l'_____ ***(SCOTLAND)*** et la _____ ***(SHAMROCK)*** qui représente l'_____ ***(IRELAND).***

Question 12

Ici vous pouvez voir un _____ ***(CHANDELIER)*** en cuivre qui commémore l'Acte d'Union de 1801. En 1801 l'Acte d'Union a créé une alliance entre la _____ ***(BRITAIN)*** et l'_____ ***(IRELAND)*** ce qui a formé un nouveau _____ ***(COUNTRY)*** qui s'appelait le Royaume Uni de Grande Bretagne et d'Irlande. A partir de cette date le _____ ***(POWER)*** de tout le Royaume Uni a été centralisé au Parlement de Londres et le _____ ***(FLAG)*** de l'Union a été créé. On voit donc la _____ ***(ROSE)*** qui représente l'_____***(ENGLAND),*** le _____ ***(THISTLE)*** qui représente l'_____ ***(SCOTLAND)*** et le _____ ***(SHAMROCK)*** qui représente l'_____. ***(IRELAND)***

Question 13

Ici on voit la salle à manger. Les banquets servis ici étaient _____ ***(OFTEN)*** composés de 16 à _____ (***TRENTE-SIX)*** plats servis sur une table prenant toute la longueur de la_____. ***(ROOM)*** Les plats servis aux banquets étaient, entre autres, des _____ ***(TARTS)*** au paons, du blaireau et du _____ ***(CAULIFLOWER)*** du _____ ***(SWAN)*** et des fruits exotiques comme l'_____ ***(PINEAPPLE)***. Les _____ ***(PINEAPPLES)*** étaient des denrées alimentaires très _____ ***(EXPENSIVE)*** au 18eme siècle. C'était possible par exemple de _____ ***(TO RENT)*** un _____ ***(PINEAPPLE)*** pour un banquet pour mettre au centre de la _____ ***(TABLE)*** comme un _____ ***(OBJECT)*** de décoration.

Question 14

Ici en haut on voit des _____ ***(FLAGS)*** qui montrent les _____ ***(FAMILY CRESTS)*** des chevaliers de l’Ordre de Saint Patrick.

Question 15

Au-dessus des balcons on peut voir l’insigne de l’Ordre de Saint Patrick donc, l’_____ ***(BADGE)*** à _____ ***(EIGHT)*** branches avec le _____ ***(SHAMROCK)*** au centre.

Question 16

Cette peinture montre le _____ ***(KING)*** George III qui a établi l'Ordre de Saint Patrick. Il est assis entre Hibernia à _____ ***(RIGHT)*** et Britannia à _____ ***(LEFT).***

TEST YOUR FRENCH AT DUBLIN CASTLE (ANSWERS)

Question 1

Ici on voit la ***rivière*** Poddle. Elle était une source d'***eau*** potable. Elle représentait une barrière naturelle contre l'ennemi. En face on voit un vestige des remparts de la ***ville*** de Dublin.

Question 2

Ici on peut voir les ***fondations*** de la ***Tour*** Powder. Elle servait comme un endroit pour la fabrication de la poudre à canon au 17ème siècle. Cette ***tour*** est très importante parce que elle est l'un des seuls endroits où on peut voir des ***fondations*** Vikings et Normands côte à côte. La partie supérieure fait partie du ***château*** normand construit en ***1230***. La partie en bas fait partie d'un berge Viking construit en 900.

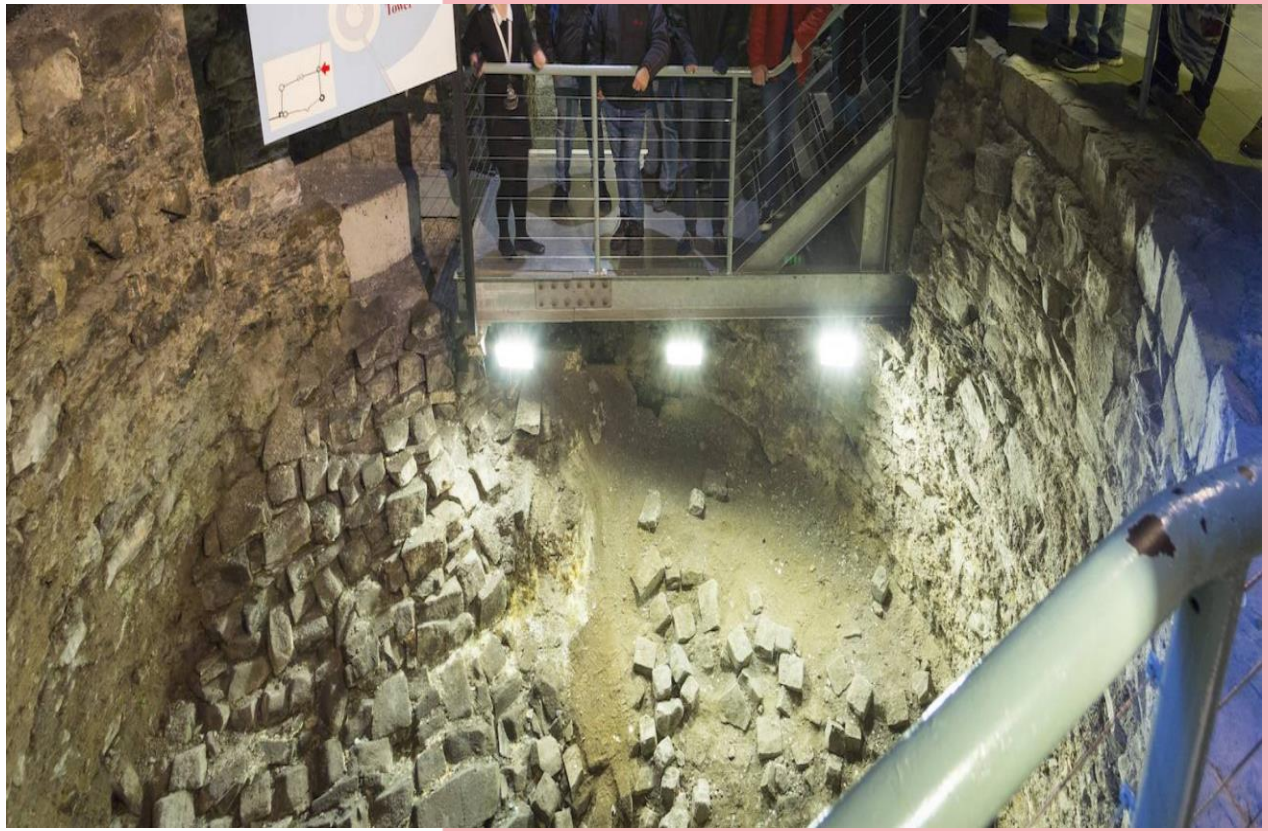

Question 3

Ici on voit une partie du ***château*** médiéval construit par le ***roi*** John en 1230. Lorsqu'on pense à un ***château*** médiéval les caractéristiques qui vous sautent aux ***yeux*** sont les tours rondes, les ***murs*** inclinés, les meurtrières étroites et les ***douves*** qui entourent le ***château***. Ces ***douves*** faisaient 20 mètres de ***large*** et 12 mètres de profondeur.

Question 4

Ici on voit les bureaux des ***impôts***. Ceci est important à noter parce que Bram Stoker (l'***écrivain*** de Dracula) a travaillé dans ces bureaux là pendant plus de ***12*** ans.

Question 5

Après l'***incendie*** de 1684 la plupart du ***château*** a été détruite. Après l'incendie le bâtiment a été restauré dans un style géorgien représenté aujourd'hui par la ***brique rouge***.

Question 6

Dans ce ***coin*** on trouve un bahut en ***bois*** d'acajou qui servait à garder le ***vin*** frais pendant le 19eme siècle. A l'intérieur du bahut il y avait un porte ***bouteille*** en plomb où se trouvait les bouteilles de ***vin***. Sur le devant du meuble on voit la ***harpe***. Sur la côté gauche on trouve le personnage d'Hibernia. Au-dessus de la ***harpe*** on voit la couronne royale. A gauche on voit l'***écusson*** de l'Ordre de la Jarretière. A droite on voit l'***écusson*** de l'Ordre de Saint Patrick.

Question 7

Au-dessus de la grande double ***porte*** on trouve la ***harpe*** qui est le symbole officiel de l'***Irlande***. On a adopté la ***harpe*** en 1922 après la passation de ***pouvoir*** au nouvel état irlandais s'est effectuée.

Question 8

Ici on voit le ***couloir*** qui a été conçu par Joseph Jarrett en ***1758***. Sur les ***murs*** on trouve des photos de tous les présidents de l'Irlande de ***1938*** jusqu'à présent. L'Irlande a eu ***9*** présidents depuis 1938 et tous les présidents irlandais ont prêté serment sous le ***drapeau irlandais*** dans le hall de Saint Patrick.

Question 9

Ici on voit un portrait de la ***reine*** Victoria. Pendant la ***saison*** sociale, beaucoup des ***femmes*** étaient influencées par la monarchie britannique. Par exemple, on peut dire que la ***reine*** Victoria était un modèle de ***mode*** à suivre pendant son règne. Pour son ***mariage*** elle a choisi une ***robe*** blanche en satin de soie épais. Après son ***mariage,*** porter du blanc a devenu rapidement à la ***mode*** chez les mariées.

Question 10

Sur le table ici, on voit une photo de la visite de la ***reine*** Elizabeth II au ***Château*** de Dublin en 2011. Cette visite était bien anticipée. La dernière visite de la monarchie britannique (à Dublin) était celle du ***roi*** George V en 1911. Il s'est donc passé 100 ans entre ces ***deux*** visites. Lors de sa visite en 2011 la ***reine*** Elizabeth II a diné dans le hall de Saint Patrick et elle a fait un discours symbolique durant lequel elle a même utilisé la ***langue*** irlandaise.

Question 11

Ici on voit le ***trône***, qui été fabriqué pour la visite officielle du ***roi*** George IV en 1821. Au-dessus du trône on peut voir le symbole du ***lion*** (qui représente l'***Angleterre***), la ***licorne*** (qui représente l'***Écosse***) et la ***trèfle*** (qui représente l'***Irlande***).

Question 12

Ici vous pouvez voir un ***lustre*** en cuivre qui commémore l'Acte d'Union de 1801. En 1801 l'Acte d'Union a créé une alliance entre la ***Bretagne*** et l'***Irlande*** ce qui a formé un nouveau ***pays*** qui s'appelait le Royaume Uni de Grande Bretagne et d'Irlande. A partir de cette date le ***pouvoir*** de tout le Royaume Uni a été centralisé au Parlement de Londres et le ***drapeau*** de l'Union a été créé. On voit donc la ***rose*** (qui représente l'***Angleterre***), le ***chardon*** (qui représente l'***écosse***) et le ***trèfle*** (qui représente l'***Irlande***).

Question 13

Ici on voit la salle à manger. Les banquets servis ici étaient ***souvent*** composés de 16 à ***36*** plats servis sur une table prenant toute la longueur de la ***pièce***. Les plats servis aux banquets étaient (entre autres) des ***tartes*** au paons, du blaireau et du ***chou-fleur***, du ***cygne*** et des fruits exotiques comme l'***ananas***. Les ***ananas*** étaient des denrées alimentaires très ***chères*** au 18eme siècle. C'était possible par exemple de ***louer*** un ***ananas*** pour un banquet (pour mettre au centre de la ***table*** comme un ***objet*** de décoration).

Question 14

Ici en haut on voit des ***drapeaux*** qui montrent les ***armoiries*** des chevaliers de l'Ordre de Saint Patrick.

Question 15

Au-dessus des balcons on peut voir l'insigne de l'Ordre de Saint Patrick (donc, l'***étoile*** à ***huit*** branches avec le ***trèfle*** au centre).

Question 16

Cette peinture montre le ***roi*** George III qui a établi l'Ordre de Saint Patrick. Il est assis entre Hibernia à ***droite*** et Britannia à ***gauche***.